

\*9×12等の数字は建具の大ききで、幅900mm×高さ1200mmという見方をします。  
 \*( )内の数字はF.Lからの建具の取付け高さです。  
 \*sh.....建具（ドア）のガラス面の長さ  
 \*窓は木製枠・2重ガラス・外開き・網戸付となります。

この図面は参考図です。契約終了後最終チェックをおこなったのち最終図をお送りします。

WALL HEIGHT・壁高	2475mm (15段)	1F-floor area・床面積	35.00	M <sup>2</sup> (10.61 坪)
EAVES LENGTH・軒の出	800 mm	total area・延床面積	35.00	M <sup>2</sup> (10.61 坪)
ROOF INCLINE・屋根勾配	10 : 3.2	building area・建築面積	35.00	M <sup>2</sup> (10.61 坪)
LOG-TYPE・使用ログ	欧州赤松 無垢角ログ (100×165)	TERRACE・テラス 玄関ポーチ	1.20	M <sup>2</sup> (0.36 坪)

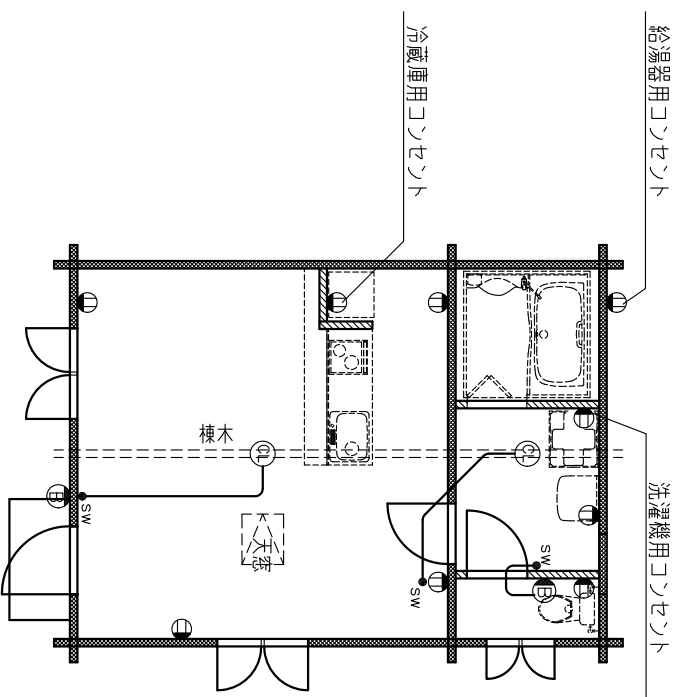

㊦	へース照明
㊦	コンセント
㊦	ラケット照明
● SW	スイッチ

電気図

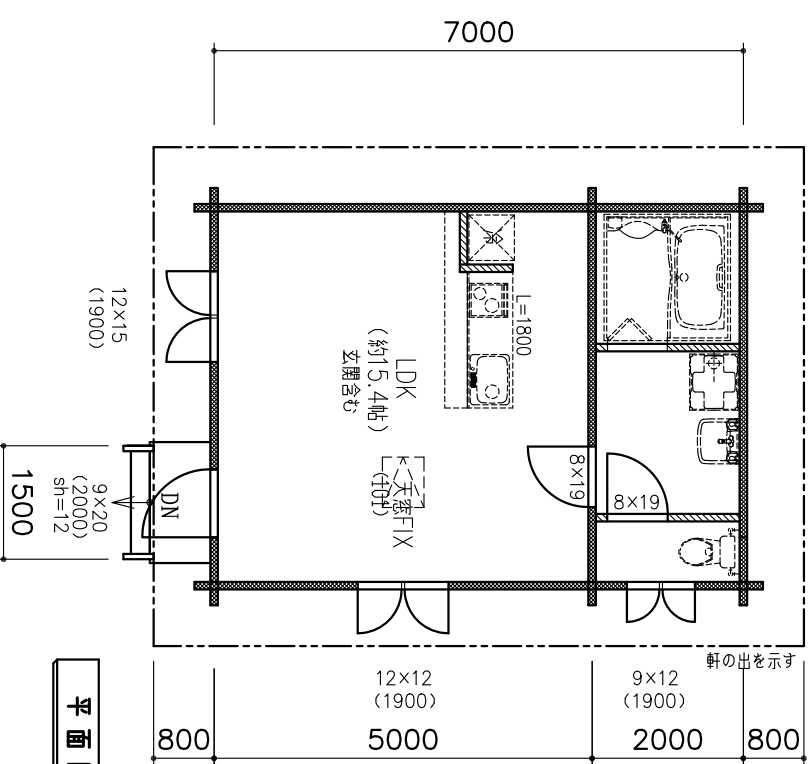
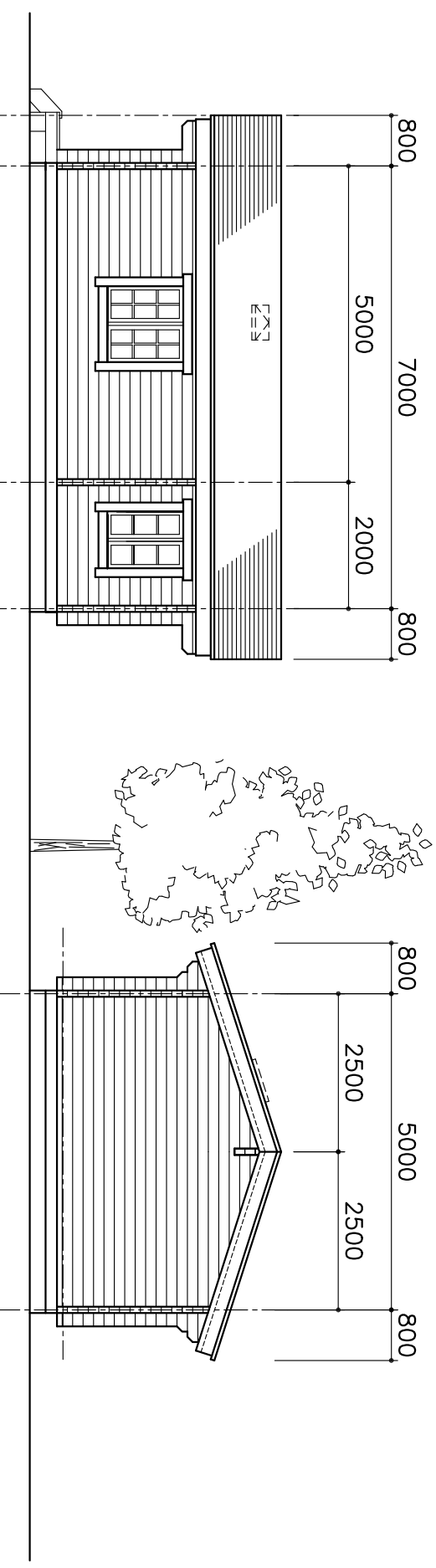
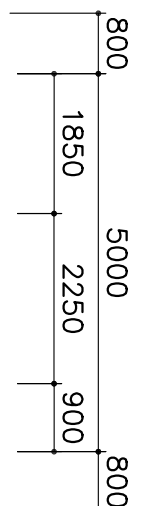

平面図

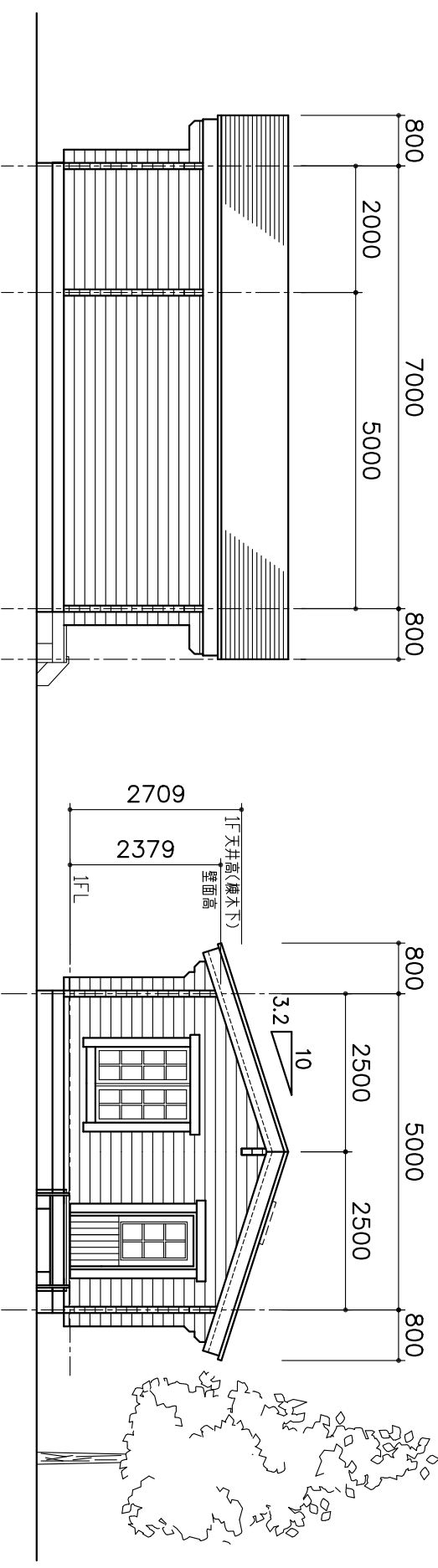

CUSTOMER NAME・施主名  
 ADDRESS・住所  
 CONSTRUCTION PLACE・建設地  
 イーセントログハウス東京  
 EAST LOGHOUSE TOKYO Co., Ltd.  
 ~for your life into the nature~

MODEL NAME  
 物件名  
 DRAWN NAME・図名  
 APPROVED・承認  
 REVISION・変更  
 Project \*\*\*  
 E.ADJUMA  
 CHECKED・検図  
 E.ADJUMA  
 SERIES・シリーズ名  
 PLAN・モデル名  
 DRAWING NO.・図番  
 CHANGE・担当  
 E.ADJUMA  
 CONTRACT NO.  
 契約NO.  
 SCALE・尺数  
 DRAWN・製図  
 DATE・日付  
 M.KATOU  
 1 / 100  
 2010-06-04